戸切人権のまちづくり館だより

発行　福岡市立戸切
人権のまちづくり館
編集　守田　義弘
福岡市西区戸切3丁目
17－33
（壱岐南小学校南側）
電話　811－0497
FAX　811－3428
e･mail：togire-jinken@city.fukuoka.lg.jp

まち館講座のお知らせ

まち館では、「すべての人の人権が尊重され、あらゆる差別のない、真に人権文化にあふれた社会の実現」をめざし、同和問題解決のための地域拠点としての使命と役割を果たすため、地域住民相互の交流を図る各種講座や、いろいろな人権問題を学ぶ人権講座などを開催しています。皆様のご来館おまちしています。

郷土の歴史について学ぶ（戸切地区の歩みを中心に）

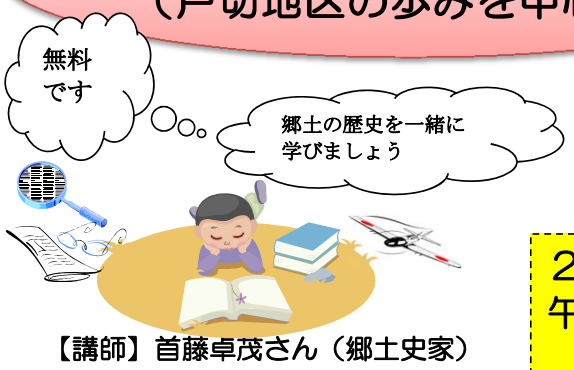

多数のご来館お待ちしています。

2月18日(水)
午後７時半～９時

【講師】首藤卓茂さん（郷土史家）

郷土の歴史を学びませんか。
前年に引き続き、郷土史家の「首藤卓茂」さんです。
今回は、戸切の先輩の方々から聞いた「戸切の歩み」について、吉岡亀城（明治４５年生れ）さんや西島元実（大正１１年生れ）さんから生前にうかがった話を中心に、仕事や生活、祭りや遊び、戦場や戦争中の生活、昔の町内のことなどについてです。きびしい時代の中、頑張りぬいてこられた足跡を中心とした内容になっ

みそ作り体験教室

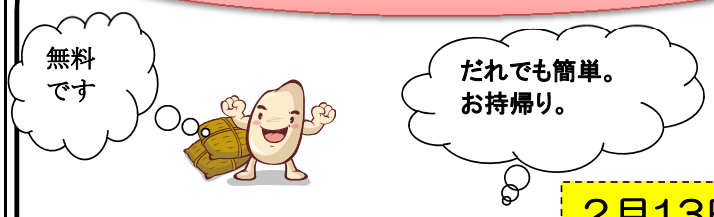

2月13日(金)
午前１０時～正午

みそ作りの体験実習
～体に良いものを手作りで～
どなたでも参加できます。
【講師】ＪＡ福岡市「まめひめ」
エプロン、三角頭巾、マスク、持参。

定員30名
（先着順）

いきいき健康教室

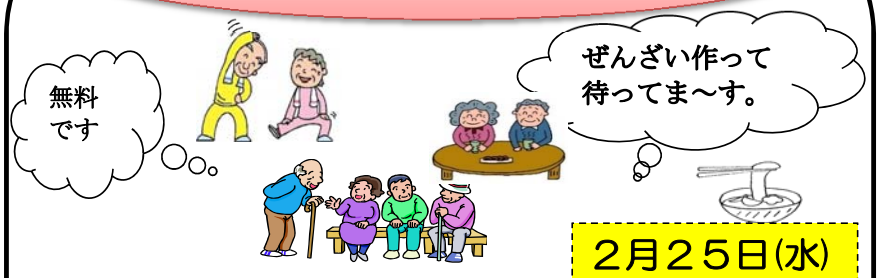

2月２５日(水)
午前１０時半～

「骨をつよくする食事のポイント」
「転ばない身体づくり」
対象　成人・高齢者

定員20名
（先着順）

【講師】合田　真知子さん（健康運動指導士）
三苫　陽子さん（管理栄養士）
西林　直美さん（壱岐南校区保健師）
共催　福岡市西区保健福祉センター

ハローワークの求人情報（正社員・パート)毎日更新中

27年度まち館定期利用申込書の提出について

一年間を通して部屋の利用を希望される各団体・サークルは仮受付いたします。
詳細はまち館へお問い合わせください。
提出期限　　2月27日（金）

◇教室・講座の申し込み・問い合わせは戸切人権のまちづくり館まで、窓口、電話、ＦＡＸのいずれかでお願いします。

電話　811－0497
FAX　811－3428

短歌

万葉の　歴史の旅に　われは今
昔人忍ぶ（せきじん）　志賀の皇神（すめがみ）
井上　喜美子

万葉を　訪ねて志賀の　浜を行く
潮の香遠く　しのぶ古（いにしえ）
脇坂　まさよ

「万葉の旅　志賀を訪ねて」
横山先生ありがとうございました。
26.10/21.11/18

◇　ご　報　告　◇

１２月３日(水)に家庭教育講演会を開催しました。

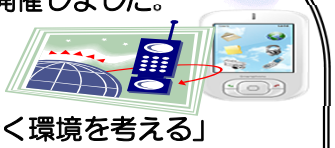

「インターネット社会と子どもを取り巻く環境を考える」
～スマートフォン時代の子どもの育て方～
講師　子どもねっと会議所　代表　井島信枝さん

まち館では、家庭や地域で子どもをすこやかに育てる参考にしてもらうため、この講演会を開催しています。
講師の井島信枝さんは、「有害サイト、ネット犯罪から子どもを守ろう」をスローガンに啓発活動など行ってこられ、また、壱岐南小学校ではパソコンインストラクターとしても活躍されています。
講師からは、「ネットはすべてが悪ではなく、こどもたちは一流の教育にふれることもできる、夢や希望、可能性を感じることもできる、ネット社会を生き抜くために、保護者や学校、地域で、いじめのないルールづくりに取り組んでほしい」と語られました。
参加者からは、「正義感や道徳心をしっかり教えていきたい」「保護者がしなければならない役割を改めて実感した」「子どもたちが使うスマホも、約束やルールなどを決めることが大切だと感じた」「トラブルにあったこともある」「就活で内定取り消しになった人も」「親がやかましく言っていたので大きな問題にはならなかった」「持たせる前に、準備をさせることの大切さを感じた」「家族でしっかり話し合い、ルールや使い方などを教えたい」などのアンケートをいただきました。